

The background of the slide is a close-up photograph of a wooden surface. A magnifying glass is positioned on the left side, with its lens resting on the wood. A red pushpin is pinned to the wood, with its head visible in the upper left and its tail pointing towards the center. The wood grain is clearly visible, and there are some faint markings or text on the surface, though they are not legible. The overall color palette is warm, dominated by the golden-brown tones of the wood.

Geven in Nederland 2015
Geven door huishoudens
René Bekkers & Arjen de Wit

Percentage donateurs neemt toe...

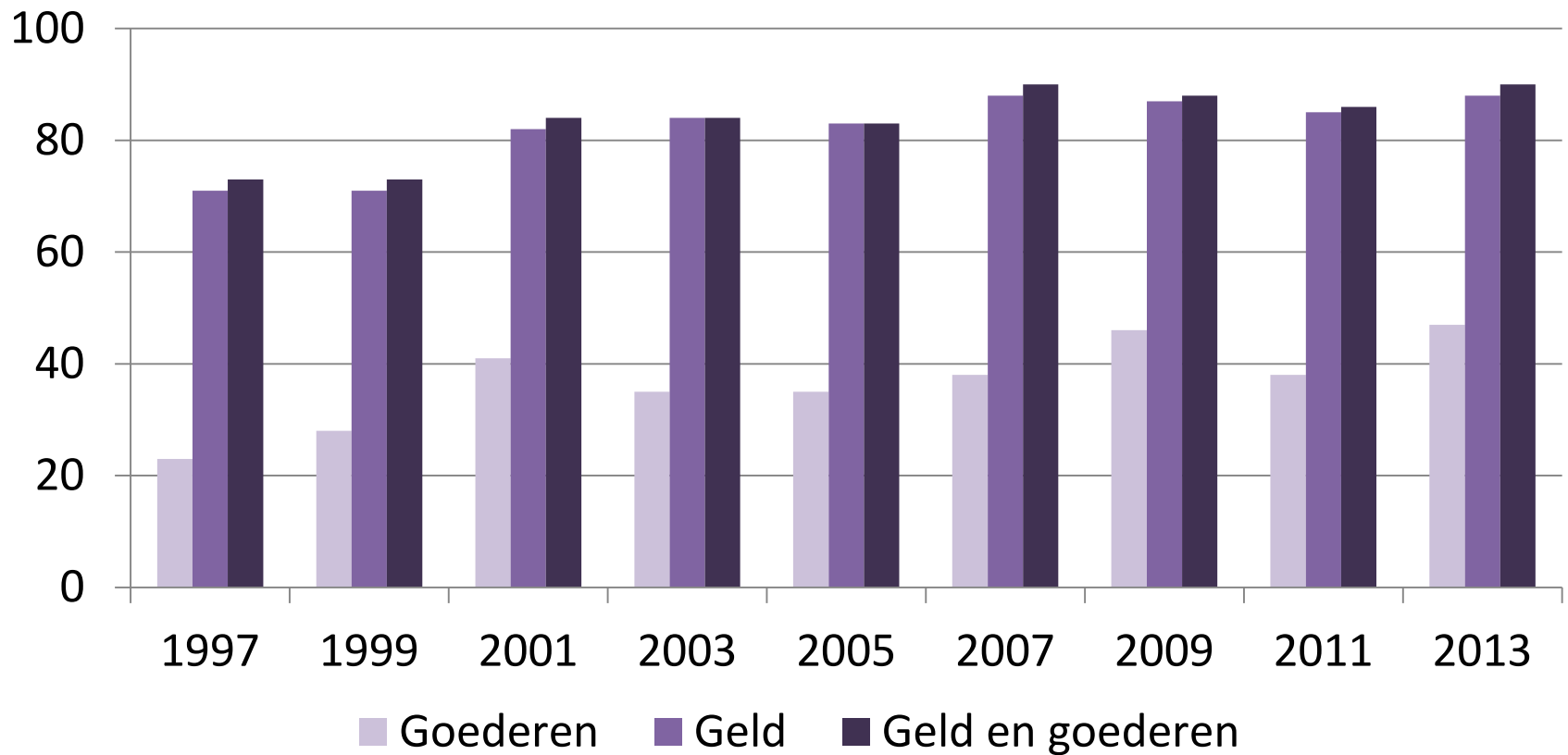

Percentage donateurs neemt toe...

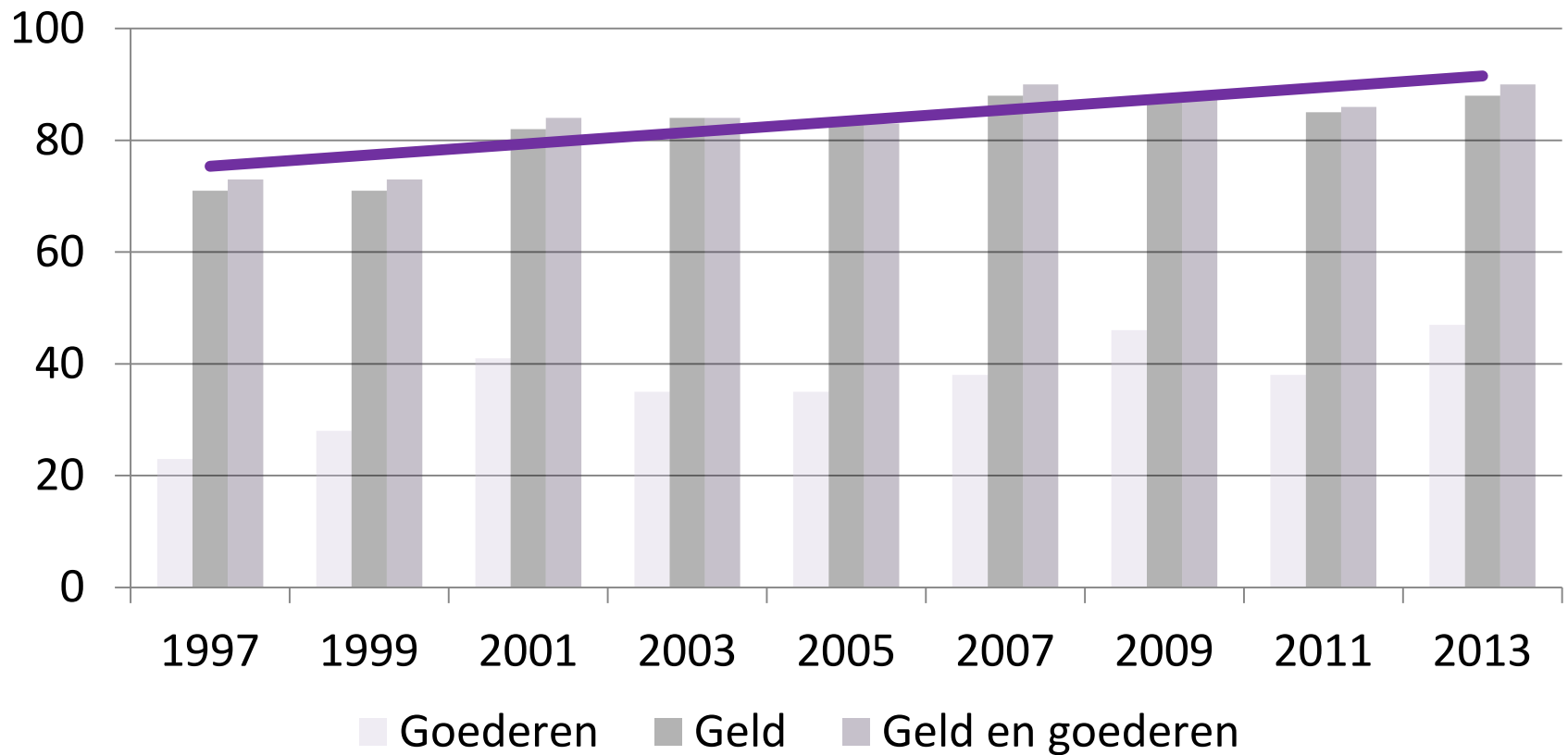

...maar het gemiddelde bedrag daalt

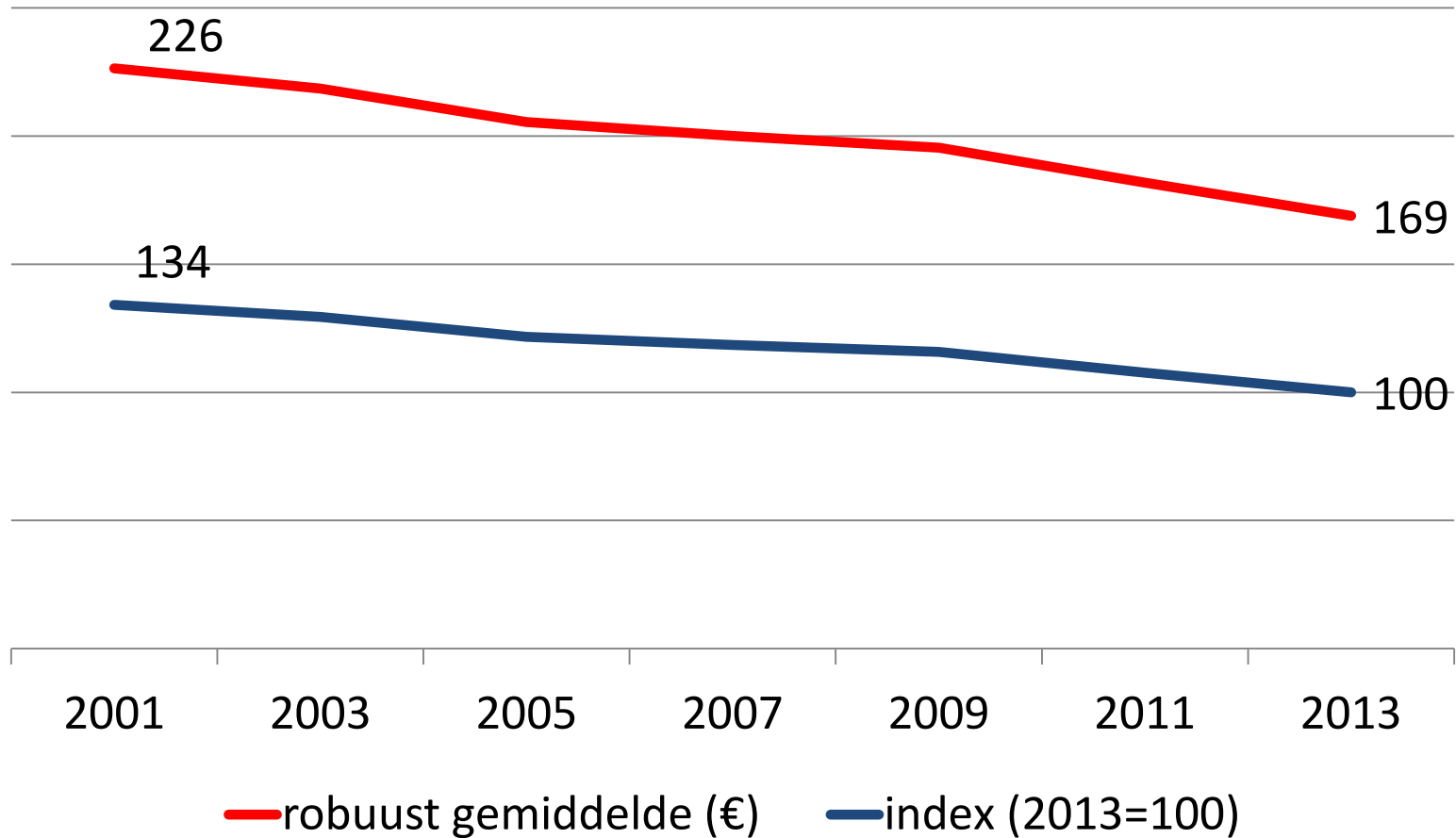

De helft geeft € 50...

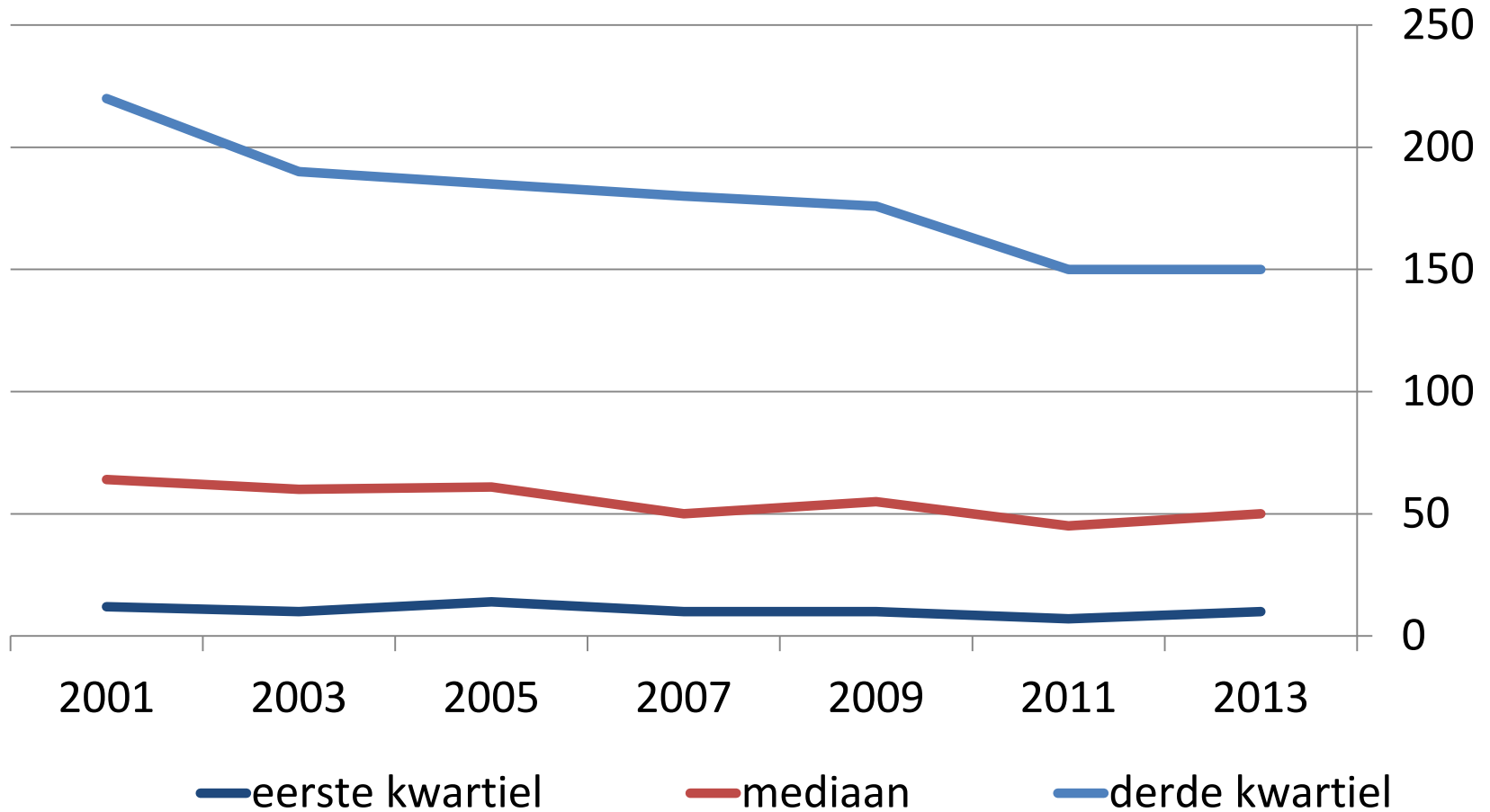

...en 1% geeft meer dan € 2.500

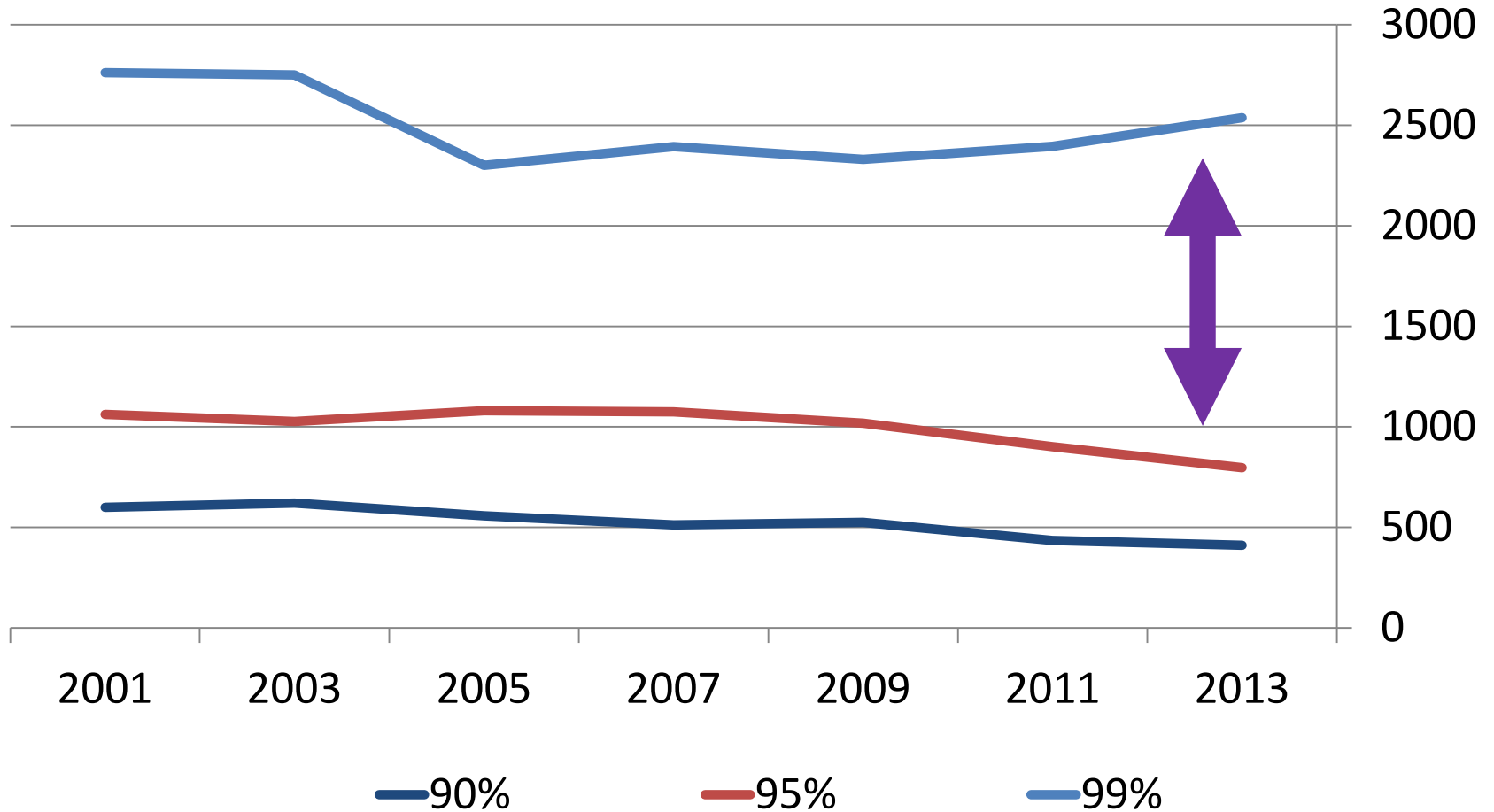

Waar gaan de giften heen?

	Geld		Goederen	
	%	€	%	€
Kerk en levensbeschouwing	29	300	9	139
Gezondheid	74	36	2	86
Internationale hulp	41	72	17	62
Milieu	19	28	0,4	41
Natuurbehoud	29	30	1	19
Dierenbescherming	25	21	1	27
Onderwijs en onderzoek	10	48	2	40
Cultuur	11	69	0,5	52
Sport en recreatie	13	38	1	44
Maatschappelijk en sociaal	35	29	18	83
Overig	10	154	6	137
Alle doelen	88	233	47	110

Waar gaan de giften heen?

	Geld		Goederen	
	%	€	%	€
Kerk en levensbeschouwing	29	300	9	139
Gezondheid	74	36	2	86
Internationale hulp	41	72	17	62
Milieu	19	28	0,4	41
Natuurbehoud	29	30	1	19
Dierenbescherming	25	21	1	27
Onderwijs en onderzoek	10	48	2	40
Cultuur	11	69	0,5	52
Sport en recreatie	13	38	1	44
Maatschappelijk en sociaal	35	29	18	83
Overig	10	154	6	137
Alle doelen	88	233	47	110

Waar gaan de giften heen?

	Geld		Goederen	
	%	€	%	€
Kerk en levensbeschouwing	29	300	9	139
Gezondheid	74	36	2	86
Internationale hulp	41	72	17	62
Milieu	19	28	0,4	41
Natuurbehoud	29	30	1	19
Dierenbescherming	25	21	1	27
Onderwijs en onderzoek	10	48	2	40
Cultuur	11	69	0,5	52
Sport en recreatie	13	38	1	44
Maatschappelijk en sociaal	35	29	18	83
Overig	10	154	6	137
Alle doelen	88	233	47	110

Waar gaan de giften heen?

	Geld		Goederen	
	%	€	%	€
Kerk en levensbeschouwing	29	300	9	139
Gezondheid	74	36	2	86
Internationale hulp	41	72	17	62
Milieu	19	28	0,4	41
Natuurbehoud	29	30	1	19
Dierenbescherming	25	21	1	27
Onderwijs en onderzoek	10	48	2	40
Cultuur	11	69	0,5	52
Sport en recreatie	13	38	1	44
Maatschappelijk en sociaal	35	29	18	83
Overig	10	154	6	137
Alle doelen	88	233	47	110

Waar gaan de giften heen?

	Geld		Goederen	
	%	€	%	€
Kerk en levensbeschouwing	29	300	9	139
Gezondheid	74	36	2	86
Internationale hulp	41	72	17	62
Milieu	19	28	0,4	41
Natuurbehoud	29	30	1	19
Dierenbescherming	25	21	1	27
Onderwijs en onderzoek	10	48	2	40
Cultuur	11	69	0,5	52
Sport en recreatie	13	38	1	44
Maatschappelijk en sociaal	35	29	18	83
Overig	10	154	6	137
Alle doelen	88	233	47	110

Veel mensen blijven geven...

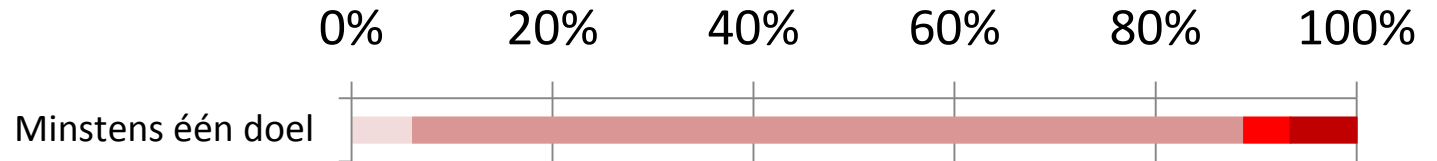

■ begonnen ■ gebleven ■ gestopt ■ weggebleven

...maar veel dynamiek per sector

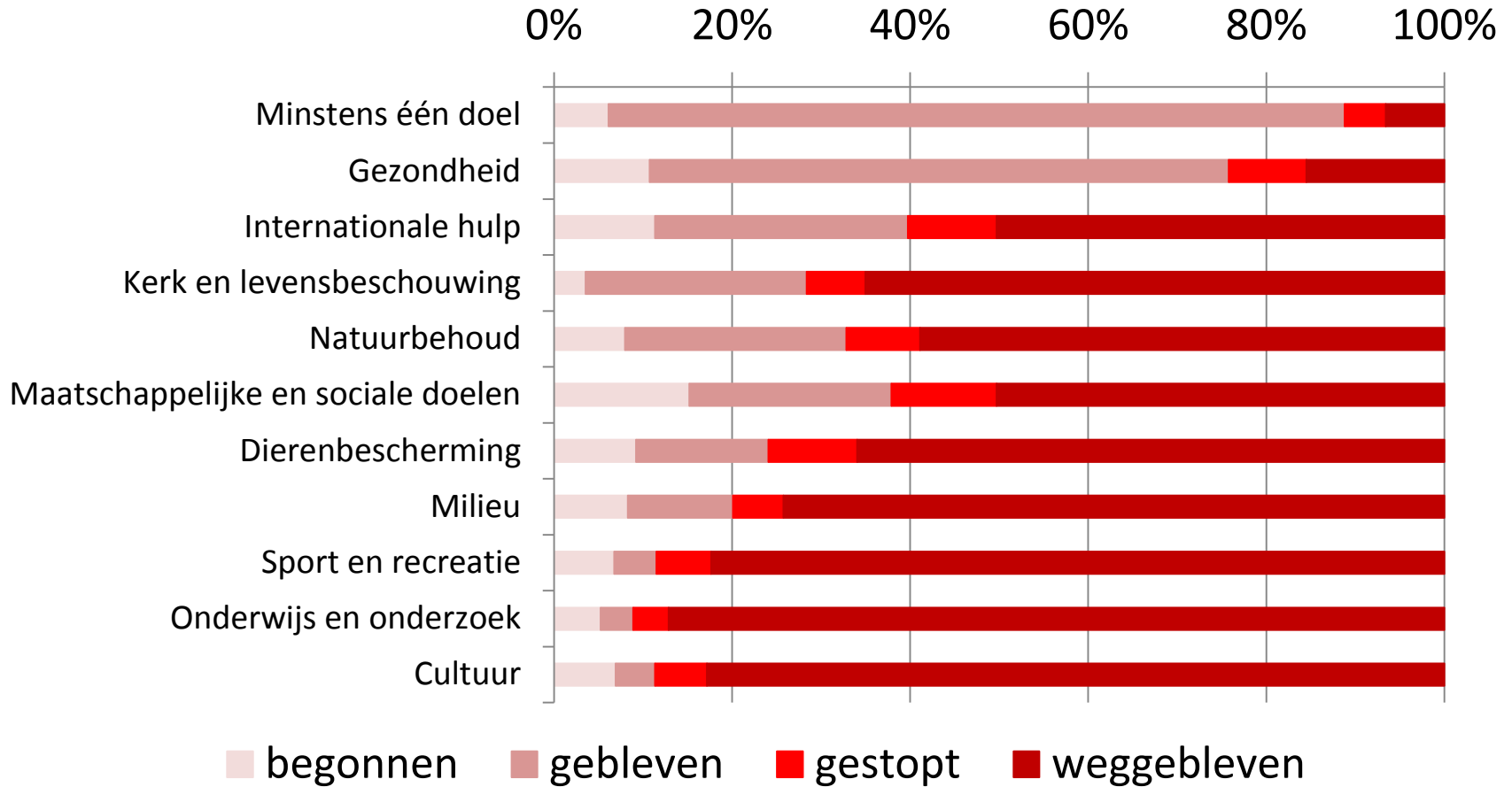

Wat als de overheid bezuinigt?

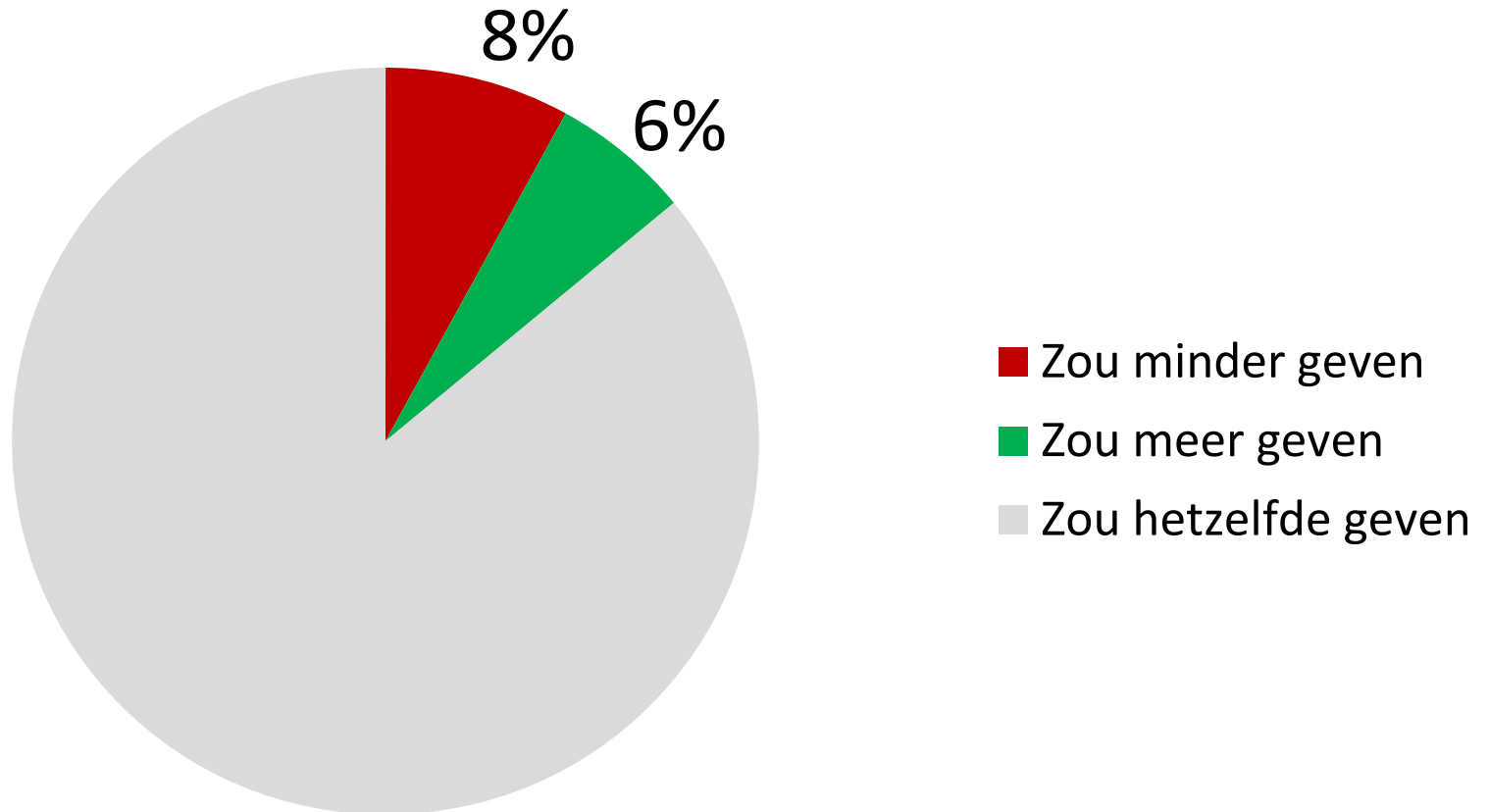

Bekkers, R., & De Wit, A. (2014). "Look who's crowding-out! Correlates of willingness to substitute declining government contributions to charitable organizations" 11e ISTR-conferentie, 21-26 juli, Münster.

Antwoorden variëren per sector

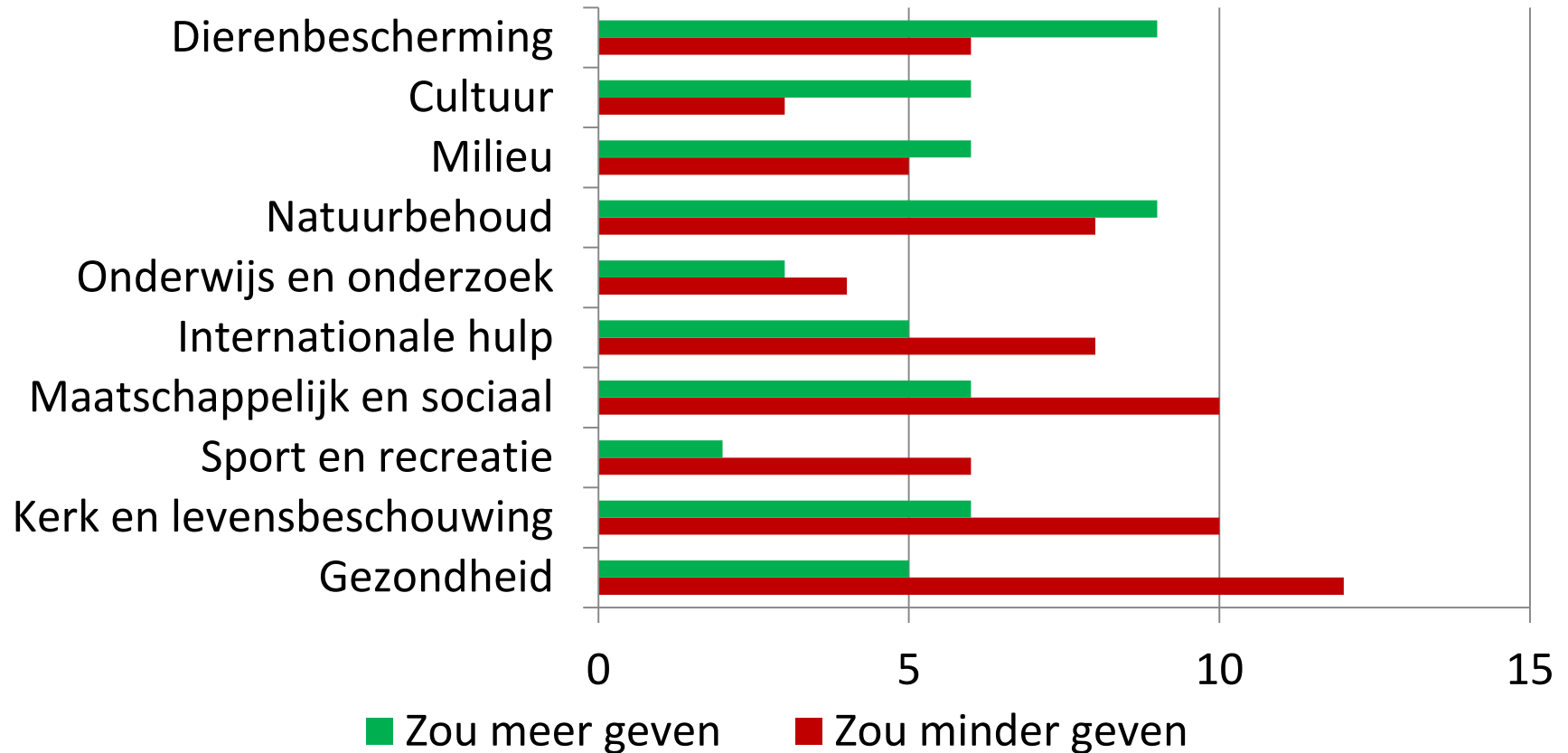

Bekkers, R., & De Wit, A. (2014). "Look who's crowding-out! Correlates of willingness to substitute declining government contributions to charitable organizations" 11e ISTR-conferentie, 21-26 juli, Münster.

Wat als de overheid bezuinigt?



The background of the slide is a close-up photograph of a wooden surface. A magnifying glass is positioned on the left side, with its lens resting on the wood. A red pushpin is pinned to the wood near the handle of the magnifying glass. The wood has a visible grain and some faint markings or text. The overall lighting is warm and golden.

Geven in Nederland 2015
Geven door huishoudens
René Bekkers & Arjen de Wit